

DOCUMENTO INFORMATIVO DI GARA



PROCEDURA APERTA PER L'AGGIUDICAZIONE
DEI SERVIZI ASSICURATIVI VARI LOTTI
DELLE AZIENDE SANITARIE ED OSPEDALIERE DELL'UMBRIA

**AZIENDA OSPEDALIERA DI PERUGIA
AZIENDA OSPEDALIERA DI TERNI
USL UMBRIA 1
USL UMBRIA 2**

Periodo 31/07/2018 - 31/07/2021

PRINCIPALI DATI AMMINISTRATIVI E TECNICI

DEI LOTTI OGGETTO DI GARA

LOTTO 1) - POLIZZE ALL RISKS PROPERTY

Scheda di raffronto condizioni di assicurazione in corso rispetto ai capitolati tecnici posti a gara AZIENDA OSPEDALIERA DI PERUGIA		
DATI	POLIZZA IN CORSO ALL RISKS PROPERTY	CAPITOLATO DI GARA VEDI LOTTO 1
COMPAGNIA	AXA	
DURATA	31/03/2014 - 31/07/2018	31/07/2018 - 31/12/2021
POLIZZA DISDETTATA	NO	=
S.A. FABBRICATI	€ 170.000.000	€ 203.105.543
S.A. CONTENUTO	€ 75.500.000	€ 90.320.762
RICORSO TERZI	€ 3.500.000	€ 3.500.000
FURTO CONTENUTO	€ 110.000,00	€ 500.000
FRANCHIGIA FRONTALE	NO	€ 250
STOP LOSS PER ANNO	€ 80.000.000,00=	€ 100.000.000
GARANZIE DI BASE	CAPITOLATO BROKER ALL RISKS	CAPITOLATO BROKER ALL RISKS
TERREMOTO	€ 5.000.000 SINISTRO/ANNO	€ 3.000.000 SINISTRO/ANNO
ALTRI CATASTROFALI	€ 10.000.000 SINISTRO/ANNO	€ 3.000.000 SINISTRO/ANNO
PREMIO ANNUO LORDO	€ 62.310	OFFERTA ECONOMICA LOTTO 1
DATI	POLIZZA IN CORSO EXCESS CATASTROFALI ALL RISKS PROPERTY	CAPITOLATO DI GARA VEDI LOTTO 1
TERREMOTO	€ 10.000.000 SINISTRO/ANNO	VEDI LOTTO 1
ALTRI CATASTROFALI	€ 5.000.000 SINISTRO/ANNO	VEDI LOTTO 1
STOP LOSS COMPLESSIVO	€ 30.000.000 SINISTRO/ANNO PER TUTTE LE AZIENDE	VEDI LOTTO 1
PREMIO ANNUO LORDO	€ 79.533	OFFERTA ECONOMICA LOTTO 1
DATI	POLIZZA IN CORSO ELETTRONICA	CAPITOLATO DI GARA VEDI LOTTO 1
BENI ELETTRONICI	€ 2.922.400	RICOMPRESI NEL LOTTO 1
PREMIO ANNUO LORDO	€ 3.994	OFFERTA ECONOMICA LOTTO 1

PRINCIPALI UBICAZIONI DI PROPRIETA' E/O DETENZIONE

(N.B.: Il presente elenco viene riportato a puro titolo informativo e non costituirà in alcun modo vincolo o impegno contrattuale in termini di operatività della garanzia rispetto alle ubicazioni elencate)

1) PRESIDIO OSPEDALIERO SANTA MARIA DELLA MISERICORDIA

Via S. Maria delle Fratte - Perugia



Elenco sinistri

Polizza	Tipo Polizza	Contraente	Data evento	Esito	Riservato	Pagato	Descrizione
61840	All Risks Property	AO Perugia	10/04/2015	Liquidato	€ -	€ 6.914,00	Allagamento locali per rottura tubazione
61840	All Risks Property	AO Perugia	23/12/2016	Liquidato	€ -	€ 1.912,00	Incendio servizi igienici P.O.
61840	All Risks Property	AO Perugia	14/04/2014	Senza seguito	€ -	€ -	

**Scheda di raffronto condizioni di assicurazione in corso
rispetto ai capitolati tecnici posti a gara**

“AZIENDA OSPEDALIERA DI TERNI”

DATI	POLIZZA IN CORSO ALL RISKS PROPERTY	CAPITOLATO DI GARA
COMPAGNIA	AXA	
DURATA	31/03/2014 - 31/07/2018	31/07/2018 - 31/12/2021
POLIZZA DISDETTATA	NO	=
S.A. FABBRICATI	€ 34.413.000	€ 132.891.725
S.A. CONTENUTO	€ 5.775.000	€ 20.776.000
RICORSO TERZI	€ 3.500.000	€ 5.000.000
FURTO CONTENUTO	€ 80.000,00	€ 500.000
FRANCHIGIA FRONTALE	NO	€ 250
STOP LOSS PER ANNO	€ 60.000.000,00=	€ 60.000.000
GARANZIE DI BASE	CAPITOLATO BROKER ALL RISKS	CAPITOLATO BROKER ALL RISKS
TERREMOTO	€ 5.000.000 SINISTRO/ANNO	€ 3.000.000 SINISTRO/ANNO
ALTRI CATASTROFALI	€ 10.000.000 SINISTRO/ANNO	€ 3.000.000 SINISTRO/ANNO
PREMIO ANNUO LORDO	€ 13.026	OFFERTA ECONOMICA LOTTO 1
DATI	POLIZZA IN CORSO EXCESS CATASTROFALI ALL RISKS PROPERTY	CAPITOLATO DI GARA VEDI LOTTO 1
TERREMOTO	€ 10.000.000 SINISTRO/ANNO	VEDI LOTTO 1
ALTRI CATASTROFALI	€ 5.000.000 SINISTRO/ANNO	VEDI LOTTO 1
STOP LOSS COMPLESSIVO	€ 30.000.000 SINISTRO/ANNO PER TUTTE LE AZIENDE	VEDI LOTTO 1
PREMIO ANNUO LORDO	€ 13.020	OFFERTA ECONOMICA LOTTO 1
DATI	POLIZZA IN CORSO ELETTRONICA	CAPITOLATO DI GARA VEDI LOTTO 1
BENI ELETTRONICI	€ 2.000.000	RICOMPRESI NEL LOTTO 1
PREMIO ANNUO LORDO	€ 2.775	OFFERTA ECONOMICA LOTTO 1

PRINCIPALI UBICAZIONI DI PROPRIETA' E/O DETENZIONE

(N.B.: Il presente elenco viene riportato a puro titolo informativo e non costituirà in alcun modo vincolo o impegno contrattuale in termini di operatività della garanzia rispetto alle ubicazioni elencate)

- 1) PRESIDIO OSPEDALIERO SANTA MARIA DI TERNI
Via Tristano da Joannuccio 1 - Terni

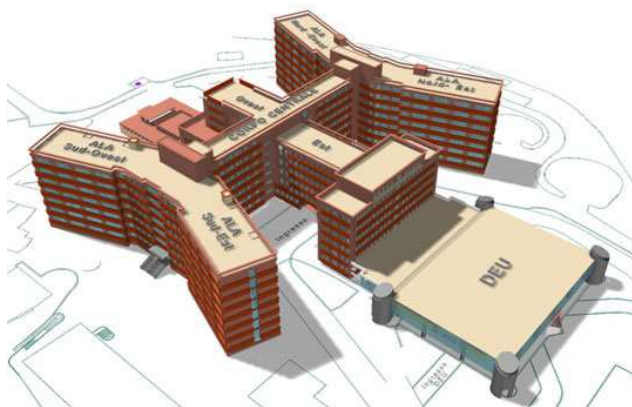

Elenco sinistri

Polizza	Tipo Polizza	Contraente	Data evento	Esito	Riservato	Pagato	Descrizione
61842	All Risks Property	AO Terni	04/10/2017	Riservato	€ 25.000,00	€ -	Danni a fabbricato da bagnamento acqua piovana
61842	All Risks Property	AO Terni	13/08/2016	Liquidato	€ -	€ 110.000,00	Furto apparecchiature elettromedicali
61842	All Risks Property	AO Terni	27/05/2016	Senza seguito	€ -	€ -	
61842	All Risks Property	AO Terni	18/12/2014	Liquidato	€ -	€ 6.538,00	Furto componenti apparecchiatura PET

**Scheda di raffronto condizioni di assicurazione in corso
rispetto ai capitolati tecnici posti a gara**

“USL UMBRIA 1”

DATI	POLIZZA IN CORSO ALL RISKS PROPERTY	CAPITOLATO DI GARA
COMPAGNIA	AXA	
DURATA	31/03/2014 - 31/07/2018	31/07/2018 - 31/12/2021
POLIZZA DISDETTATA	NO	=
S.A. FABBRICATI	€ 255.600.000	€ 351.470.652
S.A. CONTENUTO	€ 15.200.000	€ 71.500.000
RICORSO TERZI	€ 3.500.000	€ 3.500.000
FURTO CONTENUTO	€ 516.000	€ 1.500.000
FRANCHIGIA FRONTALE	NO	€ 250
STOP LOSS PER ANNO	€ 60.000.000,00=	€ 80.000.000
GARANZIE DI BASE	CAPITOLATO BROKER ALL RISKS	CAPITOLATO BROKER ALL RISKS
TERREMOTO	€ 5.000.000 SINISTRO/ANNO	€ 3.000.000 SINISTRO/ANNO
ALTRI CATASTROFALI	€ 10.000.000 SINISTRO/ANNO	€ 3.000.000 SINISTRO/ANNO
PREMIO ANNUO LORDO	€ 78.545	OFFERTA ECONOMICA LOTTO 1
DATI	POLIZZA IN CORSO EXCESS CATASTROFALI ALL RISKS PROPERTY	CAPITOLATO DI GARA VEDI LOTTO 1
TERREMOTO	€ 10.000.000 SINISTRO/ANNO	VEDI LOTTO 1
ALTRI CATASTROFALI	€ 5.000.000 SINISTRO/ANNO	VEDI LOTTO 1
STOP LOSS COMPLESSIVO	€ 30.000.000 SINISTRO/ANNO PER TUTTE LE AZIENDE	VEDI LOTTO 1
PREMIO ANNUO LORDO	€ 46.348	OFFERTA ECONOMICA LOTTO 1
DATI	POLIZZA IN CORSO ELETTRONICA	CAPITOLATO DI GARA VEDI LOTTO 1
BENI ELETTRONICI	€ 55.553.387	RICOMPRESI NEL LOTTO 1
PREMIO ANNUO LORDO	€ 73.967	OFFERTA ECONOMICA LOTTO 1

PRINCIPALI UBICAZIONI DI PROPRIETA' E/O DETENZIONE

(N.B.: Il presente elenco viene riportato a puro titolo informativo e non costituirà in alcun modo vincolo o impegno contrattuale in termini di operatività della garanzia rispetto alle ubicazioni elencate)

- 1) PRESIDIO OSPEDALIERO DI CITTA' DI CASTELLO
Via Luigi Angelini, 10 – 06012 CITTA' DI CASTELLO (PG)



- 2) PRESIDIO OSPEDALIERO DI UMBERTIDE
Via Cavour 40 – 06019 Umbertide (Pg)



- 3) PRESIDIO OSPEDALIERO DI GUBBIO – GUALDO TADINO
Largo Unità d'Italia, Loc. Branca - 06024 Gubbio (Pg)



- 4) PRESIDIO OSPEDALIERO MEDIA VALLE DEL TEVERE
Loc. Pantalla - 06059 Todi (Pg)



- 5) PRESIDIO OSPEDALIERO DI ASSISI
Via Valentin Muller 1 - 06081 Assisi (Pg)



6) PRESIDIO OSPEDALIERO DI CASTIGLION DEL LAGO

Piazza Gramsci 1 - 06061 Castiglione del Lago (Pg)



Elenco sinistri

Polizza	Tipo Polizza	Contraente	Data evento	Esito	Riservato	Pagato	Descrizione
22066	Elettronica	USL Umbria 1	10/05/2017	Riservato	€ 5.000,00	€ -	Danni da incendio a impianto antincendio. Importo richiesto € 1.910,00. Sinistro in coassicurazione con polizza Condominio
22066	Elettronica	USL Umbria 1	30/01/2017	Liquidato	€ -	€ 754,00	Guasti ladri
22066	Elettronica	USL Umbria 1	07/11/2016	Liquidato	€ -	€ 9.482,00	Furto apparecchiature elettromedicali
22066	Elettronica	USL Umbria 1	27/07/2016	Liquidato	€ -	€ 548,85	Danno da acqua condotta
22066	Elettronica	USL Umbria 1	12/08/2016	Liquidato	€ -	€ 2.774,00	Fenomeno elettrico ad impianto antincendio
22066	Elettronica	USL Umbria 1	27/06/2016	Senza seguito	€ -	€ -	
22066	Elettronica	USL Umbria 1	06/06/2016	Liquidato	€ -	€ 6.964,00	Fenomeno elettrico ad apparecchiature elettroniche
22066	Elettronica	USL Umbria 1	28/05/2015	Liquidato	€ -	€ 25.000,00	Rottura accidentale sonda transesofagea
22066	Elettronica	USL Umbria 1	02/02/2015	Senza seguito	€ -	€ -	
61844	All Risks Property	Usl Umbria 1	18/04/2018	Riservato	€ 8.000,00	€ -	Furto con scasso a cassaforte più guasti ladri (€ 2.990 di contante oltre ai guasti)
61844	All Risks Property	Usl Umbria 1	28/02/2018	Riservato	€ 5.000,00	€ -	Rottura tubazioni causa gelo e danni da spargimento acqua (definito per € 3.100)
61844	All Risks Property	Usl Umbria 1	24/01/2018	Riservato	€ 5.000,00	€ -	Guasti ladri (definito per € 307,00)
61844	All Risks Property	Usl Umbria 1	29/12/2017	Riservato	€ 5.000,00	€ -	Furto con scasso più guasti ladri
61844	All Risks Property	Usl Umbria 1	13/02/2018	Riservato	€ 23.000,00	€ -	Furto con scasso cassaforte più guasti ladri (€ 4,198,00 di contante oltre danni)
61844	All Risks Property	Usl Umbria 1	30/05/2017	Senza seguito	€ -	€ -	
61844	All Risks Property	Usl Umbria 1	12/01/2018	Riservato	€ 5.000,00	€ -	Furto pc portatile (definito per € 487,00)

61844	All Risks Property	Usl Umbria 1	16/01/2018	Riservato	€ 5.000,00	€ -	Furto pc portatile (definito per € 487,00)
61844	All Risks Property	Usl Umbria 1	11/08/2017	Riservato	€ 2.100,00	€ -	Danni a farmaci da mancato freddo (sinistro definito senza seguito)
61844	All Risks Property	Usl Umbria 1	13/11/2017	Riservato	€ 5.000,00	€ -	Furto televisore (sinistro definito per € 300,00)
61844	All Risks Property	Usl Umbria 1	19/05/2017	Senza seguito	€ -	€ -	
61844	All Risks Property	Usl Umbria 1	30/01/2017	Liquidato	€ -	€ 120,00	guasti ladri
61844	All Risks Property	Usl Umbria 1	28/09/2016	Liquidato	€ -	€ 93.745,00	Furto Farmaci più guasti ladri
61844	All Risks Property	Usl Umbria 1	13/08/2016	Liquidato	€ -	€ 940,00	furto apparecchiature elettroniche
61844	All Risks Property	Usl Umbria 1	01/08/2016	Senza seguito	€ -	€ -	
61844	All Risks Property	Usl Umbria 1	09/06/2016	liquidato	€ -	€ 6.650,00	Danni a fabbricato per caduta albero dovuta ad eventi atmosferici
61844	All Risks Property	Usl Umbria 1	31/05/2016	liquidato	€ -	€ 546.500,00	Furto Farmaci più guasti ladri
61844	All Risks Property	Usl Umbria 1	29/04/2016	liquidato	€ -	€ 3.534,00	Furto denaro in cassaforte
61844	All Risks Property	Usl Umbria 1	04/05/2016	liquidato	€ -	€ 625,00	Furto con scasso cassaforte più guasti ladri
61844	All Risks Property	Usl Umbria 1	12/12/2015	liquidato	€ -	€ 2.346,00	Furto con scasso di cassaforte più guasti ladri
61844	All Risks Property	Usl Umbria 1	02/01/2016	liquidato	€ -	€ 860,00	Furto con scasso di alcuni pc fondo cassa, più guasti ladri
61844	All Risks Property	Usl Umbria 1	22/01/2016	liquidato	€ -	€ 930,00	Danni a fabbricato dovuto a forte vento
61844	All Risks Property	Usl Umbria 1	13/12/2014	liquidato	€ -	€ 995,00	Furto di due pc
61844	All Risks Property	Usl Umbria 1	28/01/2015	liquidato	€ -	€ 462,00	Furto pc più guasti ladri
61844	All Risks Property	Usl Umbria 1	10/04/2015	liquidato	€ -	€ 4.370,00	Danni a farmaci da mancato freddo
61844	All Risks Property	Usl Umbria 1	09/12/2014	liquidato	€ -	€ 30,00	guasti ladri a porta per tentato furto
61844	All Risks Property	Usl Umbria 1	22/05/2015	liquidato	€ -	€ 19.510,00	Danni a impianti e apparecchiature da eventi atmosferici
61844	All Risks Property	Usl Umbria 1	05/03/2015	liquidato	€ -	€ 3.600,00	Danni a fabbricato da eventi atmosferici (forte vento)
61844	All Risks Property	Usl Umbria 1	31/01/2015	liquidato	€ -	€ 179,00	Furto cellulare più guasti ladri
61844	All Risks Property	Usl Umbria 1	19/01/2015	liquidato	€ -	€ 497,00	Furto apparecchiature elettroniche più guasti ladri
61844	All Risks Property	Usl Umbria 1	02/01/2015	liquidato	€ -	€ 2.411,00	Guasti ladri per tentato furto
61844	All Risks Property	Usl Umbria 1	22/10/2014	liquidato	€ -	€ 6.619,00	Danni a impianti e apparecchiature da eventi atmosferici
61844	All Risks Property	Usl Umbria 1	10/09/2014	liquidato	€ -	€ 34.936,40	Danni a impianti e apparecchiature da eventi atmosferici
61844	All Risks Property	Usl Umbria 1	08/06/2014	Senza seguito	€ -	€ -	
61844	All Risks Property	Usl Umbria 1	25/06/2014	Senza seguito	€ -	€ -	
61844	All Risks Property	Usl Umbria 1	08/06/2014	Senza seguito	€ -	€ -	
61844	All Risks Property	Usl Umbria 1	07/04/2014	liquidato	€ -	€ 2.769,00	Furto con scasso di cassaforte più guasti ladri
61844	All Risks Property	Usl Umbria 1	11/09/2014	liquidato	€ -	€ 3.185,00	
61844	All Risks	Usl Umbria 1	30/04/2014	liquidato	€ -	€ 297,00	Furto buoni pasto più guasti ladri

Property						
----------	--	--	--	--	--	--

**Scheda di raffronto condizioni di assicurazione in corso
rispetto ai capitolati tecnici posti a gara**

“USL UMBRIA 2

DATI	POLIZZA IN CORSO ALL RISKS PROPERTY	CAPITOLATO DI GARA
COMPAGNIA	AXA	
DURATA	31/03/2014 - 31/07/2018	31/07/2018 - 31/12/2021
POLIZZA DISDETTATA	NO	=
S.A. FABBRICATI	€ 251.408.000	€ 467.344.368
S.A. CONTENUTO	€ 72.000.000	€ 92.708.338
RICORSO TERZI	€ 3.500.000	€ 3.500.000
FURTO CONTENUTO	€ 200.000	€ 1.500.000
FRANCHIGIA FRONTALE	NO	€ 250
STOP LOSS PER ANNO	€ 60.000.000,00=	€ 100.000.000
GARANZIE DI BASE	CAPITOLATO BROKER ALL RISKS	CAPITOLATO BROKER ALL RISKS
TERREMOTO	€ 5.000.000 SINISTRO/ANNO	€ 3.000.000 SINISTRO/ANNO
ALTRI CATASTROFALI	€ 10.000.000 SINISTRO/ANNO	€ 3.000.000 SINISTRO/ANNO
PREMIO ANNUO LORDO	€ 104.773	OFFERTA ECONOMICA LOTTO 1
DATI	POLIZZA IN CORSO EXCESS CATASTROFALI ALL RISKS PROPERTY	CAPITOLATO DI GARA VEDI LOTTO 1
TERREMOTO	€ 10.000.000 SINISTRO/ANNO	VEDI LOTTO 1
ALTRI CATASTROFALI	€ 5.000.000 SINISTRO/ANNO	VEDI LOTTO 1
STOP LOSS COMPLESSIVO	€ 30.000.000 SINISTRO/ANNO PER TUTTE LE AZIENDE	VEDI LOTTO 1
PREMIO ANNUO LORDO	€ 13.020	OFFERTA ECONOMICA LOTTO 1
DATI	POLIZZA IN CORSO ELETTRONICA	CAPITOLATO DI GARA VEDI LOTTO 1
BENI ELETTRONICI	€ 40.040.000	RICOMPRESI NEL LOTTO 1
PREMIO ANNUO LORDO	€ 53.004	OFFERTA ECONOMICA LOTTO 1

PRINCIPALI UBICAZIONI DI PROPRIETA' E/O DETENZIONE

(N.B.: Il presente elenco viene riportato a puro titolo informativo e non costituirà in alcun modo vincolo o impegno contrattuale in termini di operatività della garanzia rispetto alle ubicazioni elencate)

- 1) NUOVO OSPEDALE SAN GIOVANNI BATTISTA
Via Massimo Arcamone – 06034 FOLIGNO (PG)



- 2) OSPEDALE SAN MATTEO DEGLI INFERMI
Via Loreto 3 – 06049 SPOLETO (PG)



- 3) PRESIDIO OSPEDALIERO DI ORVIETO
Località Ciconia – Orvieto (TR)



- 4) PRESIDIO OSPEDALIERO DI NARNI
Via dei Cappuccini Nuovi, 3 – Narni (TR)



- 5) PRESIDIO OSPEDALIERO DI AMELIA
Via dell'Ospedale – Amelia (TR)



6) PRESIDIO OSPEDALIERO DI NORCIA

Via dell'Ospedale – Norcia (PG)



7) PRESIDIO OSPEDALIERO DI TREVÌ

Piazza Giuseppe Garibaldi, 5, 06039 Trevi PG



Elenco sinistri

Polizza	Tipo Polizza	Contraente	Data evento	Esito	Riservato	Pagato	Descrizione
61846	All Risks Property	USL Umbria 2	20/03/2018	Riservato	€ 100.000,00	€ -	Danni da incendio sala prelievi e bar ospedale. Attivata anche la polizza del bar
61846	All Risks Property	USL Umbria 2	13/02/2018	Riservato	€ 2.700,00	€ -	Danno a tavolo operatorio (preventivo per € 569,00)
61846	All Risks Property	USL Umbria 2	31/12/2017	Riservato	€ 2.700,00	€ -	Furto metadone + guasti ladri (definito per e 250,00)
61846	All Risks Property	USL Umbria 2	02/09/2017	Riservato	€ 2.700,00	€ -	Danneggiamenti da parte di ignoti (preventivo per € 2.135,00 lordo franchigia)
61846	All Risks Property	USL Umbria 2	24/07/2017	Liquidato	€ -	€ 8.148,00	Allagamento locali a causa temporale
61846	All Risks Property	USL Umbria 2	24/07/2017	Senza seguito	€ -	€ -	
61846	All Risks Property	USL Umbria 2	07/05/2017	Senza seguito	€ -	€ -	
61846	All Risks Property	USL Umbria 2	15/03/2016	Senza seguito	€ -	€ -	
61846	All Risks Property	USL Umbria 2	27/12/2016	Liquidato	€ -	€ 300,00	Danni a mobilia da paziente in agitazione psicomotoria
61846	All Risks Property	USL Umbria 2	26/11/2016	Liquidato	€ -	€ 23.622,00	Furto apparecchiature elettromedicali
61846	All Risks Property	USL Umbria 2	26/10/2016	Riservato	€ 5.000.000,00	€ -	Danni a fabbricati vari per evento sismico

61846	All Risks Property	USL Umbria 2	10/10/2016	Liquidato	€ -	€ 90.378,00	Furto Farmaci più guasti ladri
61846	All Risks Property	USL Umbria 2	18/06/2016	Liquidato	€ -	€ 1.585,32	Danni a mobilia da paziente in agitazione psicomotoria
61846	All Risks Property	USL Umbria 2	08/08/2016	Liquidato	€ -	€ 3.277,22	Danni ad ascensore
61846	All Risks Property	USL Umbria 2	18/10/2015	Liquidato	€ -	€ 1.760,00	Danni a mobilia da paziente in agitazione psicomotoria
61846	All Risks Property	USL Umbria 2	15/01/2016	Liquidato	€ -	€ 10.008,00	Furto con scasso asportata cassaforte con contante
61846	All Risks Property	USL Umbria 2	07/07/2015	Liquidato	€ -	€ 13.410,00	Danni da incendio a laboratorio informatico
61846	All Risks Property	USL Umbria 2	02/03/2015	Liquidato	€ -	€ 976,00	Danni da imbrattamento muri
61846	All Risks Property	USL Umbria 2	04/02/2015	Liquidato	€ -	€ 1.016,00	Danni da furto più guasti dei ladri
61846	All Risks Property	USL Umbria 2	02/02/2015	Senza seguito	€ -	€ -	
61846	All Risks Property	USL Umbria 2	09/09/2014	Liquidato	€ -	€ 14.197,00	Danno da mancato freddo a farmaci
22065	Elettronica	Usl Umbria 2	13/02/2018	Riservato	€ 5.000,00		Corto circuito a quadro elettrico causa perdita acqua (Sinistro definito per € 535,00)
22065	Elettronica	Usl Umbria 2	08/03/2018	Riservato	€ 6.000,00		Danneggiamento accidentale ad Ecotomografo (sinistro definito per € 904,00)
22065	Elettronica	Usl Umbria 2	29/01/2018	Riservato	€ 15.000,00		Danni a server causa sbalzo di tensione
22065	Elettronica	Usl Umbria 2	23/01/2018	Riservato	€ 5.000,00		Danneggiamento a monitor del videolaringoscopio
22065	Elettronica	Usl Umbria 2	01/10/2017	liquidato	€ -	€ 4.930,00	Guasto a videocolonscopio pediatrico per rottura guaina
22065	Elettronica	Usl Umbria 2	19/09/2017	liquidato	€ -	€ 6.340,00	Guasto a sonda ecografica ed a ecografo causa corto circuito dovuto a presenza di gel sui connettori
22065	Elettronica	Usl Umbria 2	24/07/2017	liquidato	€ -	€ 11.354,00	Danni a fabbricati causa allagamento dovuto a forti precipitazioni
22065	Elettronica	Usl Umbria 2	26/11/2016	Senza seguito	€ -	€ -	
22065	Elettronica	Usl Umbria 2	02/02/2015	liquidato	€ -	€ 292,00	atto vandalico a fotocopiatrice
61847	All Risks Excess	Usl Umbria 2	26/10/2016	Riservato	€ 1.250.000,00	€ -	Danni a fabbricati causa eventi sismici (quota danno su polizza excess)

LOTTO 2) - POLIZZA R.C. PATRIMONIALE ENTE**“AZIENDA OSPEDALIERA DI PERUGIA”
“AZIENDA OSPEDALIERA DI TERNI”****LOTTO 3) - POLIZZA R.C. PATRIMONIALE ENTE****“USL UMBRIA 2”**

DATI VALIDI PER TUTTE LE AZIENDE	POLIZZA IN CORSO R.C. PATRIMONIALE	CAPITOLATO DI GARA LOTTO 2
COMPAGNIA	LLOYD'S	
DURATA	31/03/2014 - 31/07/2018	31/07/2018 - 31/12/2021
POLIZZA DISDETTATA	NO	=
LIMITE PER SINISTRO	€ 6.000.000	€ 6.000.000
LIMITE PER ANNO	€ 10.000.000	€ 10.000.000
FRANCHIGIA PER SINISTRO	€ 10.000	€ 10.000
GARANZIE DI BASE	CAPITOLATO BROKER	CAPITOLATO BROKER
RETROATTIVITA'	ILLIMITATA	ANNI 10
POSTUMA	NO	ANNI 2
	A.O. DI PERUGIA	
RAL	€ 112.854.000	€ 114.813.322
PREMIO ANNUO LORDO	€ 37.242	OFFERTA ECONOMICA LOTTO 2
	A.O. DI TERNI	
RAL	€ 65.706.000	€ 66.996.760
PREMIO ANNUO LORDO	€ 21.683	OFFERTA ECONOMICA LOTTO 2
	USL UMBRIA 1	
RAL	€ 165.740.000	=
PREMIO ANNUO LORDO	€ 61.993	NON STIPULA POLIZZA
	USL UMBRIA 2	
RAL	€ 137.905.000	€ 120.586.000
PREMIO ANNUO LORDO	€ 51.582	OFFERTA ECONOMICA LOTTO 3

Elenco Sinistri

N° SX	Rif. FUNK	N° POLIZZA	CONTRAENTE - ASSICURATO	DATA SIN.	NOTIFICA SIN.	RISERVATO	LIQUIDATO	STATO SIN.
1	P12971	1902434	A.O. Terni	04/12/2015	11/12/2015	€ 0,00	€ 0,00	SS SENZA SEGUITO
2	P13060	1902434	A.O. Terni	05/01/2016	07/01/2016	€ 0,00	€ 0,00	SS SENZA SEGUITO
3	P13154	1902434	A.O. Terni	22/01/2016	28/01/2016	€ 0,00	€ 0,00	SS FUORI COPERTURA (danni materiali)
4	P15581	1902434	A.O. Terni	03/04/2005	28/12/2017	€ 0,00	€ 0,00	segnalazione cautelativa
5	P15727	1902435	USL Umbria 1	08/01/2018	16/01/2018	€ 0,00	€ 0,00	A (richiesta danni per smarrimento cartella clinica)

6	P11189	1902436	USL Umbria 2	12/03/2014	24/04/2014	€ 0,00	€ 0,00	SS FUORI COPERTURA (fatti noti)
7	P11887	1902436	USL Umbria 2	05/12/2014	19/12/2014	€ 0,00	€ 0,00	SS SENZA SEGUITO
8	P12847	1902436	USL Umbria 2	12/02/2013	28/10/2015	€ 0,00	€ 0,00	SS SENZA SEGUITO
9	P13309	1902436	USL Umbria 2	12/01/2015	22/01/2015	€ 0,00	€ 0,00	SS (sin. non identificato)
10	P14602	1902436	USL Umbria 2	15/03/2017	28/03/2017	€ 0,00	€ 0,00	SS SENZA SEGUITO

LOTTO 4) - POLIZZA R.C.A/C.V.T. LIBRO MATRICOLA

"AZIENDA OSPEDALIERA DI PERUGIA"

"AZIENDA OSPEDALIERA DI TERNI"

"USL UMBRIA 1"

"USL UMBRIA 2"

DATI VALIDI PER TUTTE LE AZIENDE	POLIZZA IN CORSO	CAPITOLATO DI GARA
COMPAGNIA	UNIPOL	
DURATA	31/03/2014 - 31/07/2018	31/07/2018 - 31/12/2021
POLIZZA DISDETTATA	NO	=
MASSIMALI RCA	6.000.000/5.000.000/1.000.000	8.000.000/6.500.000/1.500.000
TARIFFA	BONUS/MALUS	BONUS/MALUS
GARANZIE BASE RCA	SI - CAPITOLATO BROKER	SI - CAPITOLATO BROKER
GARANZIE AGG.VE RCA	SI - CAPITOLATO BROKER	SI - CAPITOLATO BROKER
CVT INCENDO	SI - NESSUNA FRANCHIGIA	SI - NESSUNA FRANCHIGIA
CVT FURTO	SI - NESSUNA FRANCHIGIA	SI - NESSUNA FRANCHIGIA
CVT EVENTI SPECIALI	SI - FRANCHIGIA € 100	SI - FRANCHIGIA € 100
CVT KASKO	NO - FRANCHIGIA € 250	NO - FRANCHIGIA € 250
	A.O. DI PERUGIA	
NUMERO AUTOMEZZI RCA	30	VEDI ELENCO AUTOMEZZI LOTTO 4
NUMERO AUTOMEZZI CVT	0	VEDI ELENCO AUTOMEZZI LOTTO 4
PREMIO ANNUO LORDO	€ 18.912	OFFERTA ECONOMICA LOTTO 4
	A.O. DI TERNI	
NUMERO AUTOMEZZI	9	VEDI ELENCO AUTOMEZZI LOTTO 4
NUMERO AUTOMEZZI CVT	1	VEDI ELENCO AUTOMEZZI LOTTO 4
PREMIO ANNUO LORDO	€ 4.098	OFFERTA ECONOMICA LOTTO 4
	USL UMBRIA 1	
NUMERO AUTOMEZZI	313	VEDI ELENCO AUTOMEZZI LOTTO 4
NUMERO AUTOMEZZI CVT	0	VEDI ELENCO AUTOMEZZI LOTTO 4
PREMIO ANNUO LORDO	€ 134.634	OFFERTA ECONOMICA LOTTO 4
	USL UMBRIA 2	
NUMERO AUTOMEZZI	380	VEDI ELENCO AUTOMEZZI LOTTO 4
NUMERO AUTOMEZZI CVT	88	VEDI ELENCO AUTOMEZZI LOTTO 4
PREMIO ANNUO LORDO	€ 178.140	OFFERTA ECONOMICA LOTTO 4

Elenco Sinistri

Polizza	n° sinistro	Data Sinistro	Data Denuncia	Data chiusura	Liquidato	Azienda
64885	34802	24/03/2016	09/04/2016	31/05/2016	€ 950,00	AZIENDA OSPEDALIERA SANTA MARIA DI TERNI
64882	3627	30/05/2014	04/06/2014	30/09/2014	€ 1.095,14	AZIENDA OSPEDALIERA PG
64882	3627	30/05/2014	04/06/2014	30/09/2014	€ -	AZIENDA OSPEDALIERA PG
64882	3627	30/05/2014	04/06/2014		€ -	AZIENDA OSPEDALIERA PG
64882	48943	30/06/2014	01/07/2014	31/10/2014	€ 1.850,00	AZIENDA OSPEDALIERA PG
64882	27165	24/10/2014	24/10/2014	01/12/2014	€ 1.850,00	AZIENDA OSPEDALIERA PG
64882	11153	15/12/2014	29/12/2014	31/05/2015	€ 3.825,87	AZIENDA OSPEDALIERA PG
64882	11153	15/12/2014	29/12/2014	31/05/2015	€ -	AZIENDA OSPEDALIERA PG

64882	58312	13/07/2015	15/07/2015	30/09/2015	€ 1.820,00	AZIENDA OSPEDALIERA PG
64882	58302	04/07/2015	15/07/2015	31/10/2015	€ 650,00	AZIENDA OSPEDALIERA PG
64882	55535	04/03/2016	22/03/2016	30/06/2016	-€ 708,37	AZIENDA OSPEDALIERA PG
64882	62534	02/04/2016	05/04/2016	30/09/2016	€ -	AZIENDA OSPEDALIERA PG
64882	62534	02/04/2016	05/04/2016	30/09/2016	-€ 884,00	AZIENDA OSPEDALIERA PG
64882	62534	02/04/2016	05/04/2016	30/09/2016	€ 150,33	AZIENDA OSPEDALIERA PG
64882	73334	17/04/2016	22/04/2016	30/06/2016	€ 1.560,00	AZIENDA OSPEDALIERA PG
64882	250696	26/10/2016	23/11/2016	28/02/2017	€ 3.542,80	AZIENDA OSPEDALIERA PG
64882	11284	06/01/2017	17/01/2017	31/03/2017	€ 1.830,00	AZIENDA OSPEDALIERA PG
64882	37346	04/02/2017	08/02/2017	30/04/2017	€ 62,31	AZIENDA OSPEDALIERA PG
64882	64676	07/03/2017	08/03/2017	30/04/2017	€ 1.810,00	AZIENDA OSPEDALIERA PG
64890	5646	15/01/2015	21/01/2015	31/05/2015	€ -	AZ.UNITA'SAN.LOC.UMBRIA 1
64890	5646	15/01/2015	21/01/2015	31/05/2015	€ -	AZ.UNITA'SAN.LOC.UMBRIA 1
64890	5646	15/01/2015	21/01/2015	31/05/2015	€ -	AZ.UNITA'SAN.LOC.UMBRIA 1
64890	23499	16/03/2015	23/03/2015	31/01/2018	€ -	AZ.UNITA'SAN.LOC.UMBRIA 1
64890	23499	16/03/2015	23/03/2015	30/06/2015	€ -	AZ.UNITA'SAN.LOC.UMBRIA 1
70671	23818	03/04/2015	14/04/2015	30/06/2016	€ 126,88	AZ.UNITA'SAN.LOC.UMBRIA 1
70671	24761	16/04/2015	21/04/2015	30/09/2017	€ -	AZ.UNITA'SAN.LOC.UMBRIA 1
70671	32696	12/05/2015	18/05/2015	31/07/2016	€ 125,28	AZ.UNITA'SAN.LOC.UMBRIA 1
70671	43170	01/06/2015	10/06/2015	28/02/2016	-€ 1.000,00	AZ.UNITA'SAN.LOC.UMBRIA 1
70671	63444	17/07/2015	24/07/2015	31/01/2016	-€ 1.820,00	AZ.UNITA'SAN.LOC.UMBRIA 1
70671	79799	13/09/2015	21/09/2015	30/06/2016	-€ 1.820,00	AZ.UNITA'SAN.LOC.UMBRIA 1
70671	100112	01/10/2015	06/10/2015	31/07/2016	-€ 1.226,12	AZ.UNITA'SAN.LOC.UMBRIA 1
70671	107586	14/10/2015	20/10/2015	31/01/2016	€ 46,19	AZ.UNITA'SAN.LOC.UMBRIA 1
70671	111900	16/10/2015	27/10/2015	31/01/2016	€ 2.135,00	AZ.UNITA'SAN.LOC.UMBRIA 1
70671	92600	19/10/2015	30/10/2015	31/07/2016	€ 1.568,00	AZ.UNITA'SAN.LOC.UMBRIA 1
70671	94150	02/11/2015	05/11/2015	31/07/2017	€ 2.135,00	AZ.UNITA'SAN.LOC.UMBRIA 1
70671	117626	29/10/2015	05/11/2015	31/05/2016	€ 4.513,64	AZ.UNITA'SAN.LOC.UMBRIA 1
70671	117643	28/10/2015	05/11/2015	31/01/2016	-€ 1.820,00	AZ.UNITA'SAN.LOC.UMBRIA 1
70671	130671	23/11/2015	27/11/2015	31/01/2016	€ 950,00	AZ.UNITA'SAN.LOC.UMBRIA 1
70671	134986	24/11/2015	04/12/2015	31/01/2016	€ 280,10	AZ.UNITA'SAN.LOC.UMBRIA 1
70671	13928	18/01/2016	25/01/2016	30/09/2016	€ 60,90	AZ.UNITA'SAN.LOC.UMBRIA 1
70671	17824	22/01/2016	27/01/2016		€ 1.805,00	AZ.UNITA'SAN.LOC.UMBRIA 1
70671	32257	04/02/2016	11/02/2016	30/04/2016	-€ 700,34	AZ.UNITA'SAN.LOC.UMBRIA 1
70671	18748	16/02/2016	19/02/2016	31/05/2016	-€ 512,66	AZ.UNITA'SAN.LOC.UMBRIA 1
70671	41117	18/02/2016	25/02/2016	30/06/2016	€ 415,23	AZ.UNITA'SAN.LOC.UMBRIA 1
70671	22532	26/02/2016	02/03/2016	30/04/2016	€ 1.805,00	AZ.UNITA'SAN.LOC.UMBRIA 1
70671	22690	24/02/2016	02/03/2016	31/07/2016	€ 351,16	AZ.UNITA'SAN.LOC.UMBRIA 1
70671	52220	09/03/2016	09/03/2016	30/11/2016	-€ 1.533,34	AZ.UNITA'SAN.LOC.UMBRIA 1
70671	49384	24/02/2016	10/03/2016	31/08/2016	€ 150,33	AZ.UNITA'SAN.LOC.UMBRIA 1
70671	49384	24/02/2016	10/03/2016	31/08/2016	-€ 601,00	AZ.UNITA'SAN.LOC.UMBRIA 1
70671	49384	24/02/2016	10/03/2016	31/08/2016	€ -	AZ.UNITA'SAN.LOC.UMBRIA 1
70671	50944	11/02/2016	14/03/2016	31/05/2016	€ 43,14	AZ.UNITA'SAN.LOC.UMBRIA 1
70671	29881	17/03/2016	24/03/2016	31/08/2016	€ -	AZ.UNITA'SAN.LOC.UMBRIA 1
70671	59693	17/03/2016	31/03/2016	31/01/2017	-€ 3.201,00	AZ.UNITA'SAN.LOC.UMBRIA 1
70671	59693	17/03/2016	31/03/2016	01/12/2016	€ 1.746,63	AZ.UNITA'SAN.LOC.UMBRIA 1

70671	59693	17/03/2016	31/03/2016	31/01/2017	-€ 1.592,64	AZ.UNITA'SAN.LOC.UMBRIA 1
70671	66146	05/04/2016	08/04/2016	31/05/2016	€ 966,00	AZ.UNITA'SAN.LOC.UMBRIA 1
70671	38627	13/04/2016	21/04/2016	30/06/2016	€ 1.200,00	AZ.UNITA'SAN.LOC.UMBRIA 1
70671	40014	22/04/2016	27/04/2016	30/06/2016	€ 1.805,00	AZ.UNITA'SAN.LOC.UMBRIA 1
70671	75078	20/04/2016	27/04/2016	30/06/2016	€ 1.805,00	AZ.UNITA'SAN.LOC.UMBRIA 1
70671	41478	28/04/2016	30/04/2016	31/01/2017	€ 6.807,38	AZ.UNITA'SAN.LOC.UMBRIA 1
70671	82703	29/02/2016	10/05/2016	31/07/2016	€ 58,13	AZ.UNITA'SAN.LOC.UMBRIA 1
70671	84511	11/05/2016	12/05/2016	31/07/2016	€ 1.805,00	AZ.UNITA'SAN.LOC.UMBRIA 1
70671	109336	03/05/2016	12/05/2016	01/12/2016	-€ 799,19	AZ.UNITA'SAN.LOC.UMBRIA 1
70671	84491	03/05/2016	12/05/2016	30/11/2016	€ 46,63	AZ.UNITA'SAN.LOC.UMBRIA 1
70671	97948	21/05/2016	01/06/2016	01/12/2016	-€ 1.028,20	AZ.UNITA'SAN.LOC.UMBRIA 1
70671	100021	25/05/2016	07/06/2016	31/08/2016	-€ 968,40	AZ.UNITA'SAN.LOC.UMBRIA 1
70671	55218	06/06/2016	09/06/2016	30/09/2016	€ 1.896,94	AZ.UNITA'SAN.LOC.UMBRIA 1
70671	55218	06/06/2016	09/06/2016	30/09/2016	€ -	AZ.UNITA'SAN.LOC.UMBRIA 1
70671	114586	22/06/2016	29/06/2016	01/12/2016	-€ 1.330,39	AZ.UNITA'SAN.LOC.UMBRIA 1
70671	120530	01/07/2016	07/07/2016	31/08/2017	€ 720,00	AZ.UNITA'SAN.LOC.UMBRIA 1
70671	120530	01/07/2016	07/07/2016	01/12/2016	€ 766,03	AZ.UNITA'SAN.LOC.UMBRIA 1
70671	138608	21/07/2016	28/07/2016	30/09/2016	€ 43,14	AZ.UNITA'SAN.LOC.UMBRIA 1
70671	73734	28/07/2016	02/08/2016	30/09/2016	€ 1.805,00	AZ.UNITA'SAN.LOC.UMBRIA 1
70671	144017	18/07/2016	03/08/2016	30/11/2016	€ 44,66	AZ.UNITA'SAN.LOC.UMBRIA 1
70671	149958	05/08/2016	09/08/2016	31/10/2016	€ 1.805,00	AZ.UNITA'SAN.LOC.UMBRIA 1
70671	175748	08/09/2016	13/09/2016		€ 5.934,59	AZ.UNITA'SAN.LOC.UMBRIA 1
70671	182037	12/09/2016	20/09/2016	30/11/2016	€ 1.805,00	AZ.UNITA'SAN.LOC.UMBRIA 1
70671	187409	15/09/2016	26/09/2016	30/11/2016	€ 1.805,00	AZ.UNITA'SAN.LOC.UMBRIA 1
70671	605768	27/09/2016	29/09/2016	30/04/2017	€ 11.670,00	AZ.UNITA'SAN.LOC.UMBRIA 1
70671	203519	06/10/2016	13/10/2016	31/01/2018	€ 103,70	AZ.UNITA'SAN.LOC.UMBRIA 1
70671	203519	06/10/2016	13/10/2016	31/03/2017	-€ 85,00	AZ.UNITA'SAN.LOC.UMBRIA 1
70671	214395	15/10/2016	25/10/2016	01/12/2016	€ 569,63	AZ.UNITA'SAN.LOC.UMBRIA 1
70671	133118	16/11/2016	17/11/2016	01/12/2016	€ 1.805,00	AZ.UNITA'SAN.LOC.UMBRIA 1
70671	257095	26/11/2016	07/12/2016	31/05/2017	€ 240,69	AZ.UNITA'SAN.LOC.UMBRIA 1
70671	152741	06/12/2016	10/12/2016	28/02/2017	€ 1.805,00	AZ.UNITA'SAN.LOC.UMBRIA 1
70671	260220	06/12/2016	12/12/2016	01/12/2016	€ 330,00	AZ.UNITA'SAN.LOC.UMBRIA 1
70671	260220	06/12/2016	12/12/2016	31/01/2017	-€ 1.760,34	AZ.UNITA'SAN.LOC.UMBRIA 1
70671	266168	28/11/2016	19/12/2016	31/03/2017	-€ 1.021,45	AZ.UNITA'SAN.LOC.UMBRIA 1
70671	269145	16/12/2016	21/12/2016	30/06/2017	€ 6.675,67	AZ.UNITA'SAN.LOC.UMBRIA 1
70671	273748	21/12/2016	28/12/2016	31/03/2017	€ 8.675,91	AZ.UNITA'SAN.LOC.UMBRIA 1
70671	273736	01/10/2016	28/12/2016	31/03/2017	€ 1.805,00	AZ.UNITA'SAN.LOC.UMBRIA 1
70671	274723	21/12/2016	29/12/2016	30/06/2017	€ 260,32	AZ.UNITA'SAN.LOC.UMBRIA 1
70671	4709	30/12/2016	09/01/2017	28/02/2017	-€ 1.008,37	AZ.UNITA'SAN.LOC.UMBRIA 1
70671	8324	28/12/2016	11/01/2017	31/05/2017	€ 5.672,61	AZ.UNITA'SAN.LOC.UMBRIA 1
70671	8324	28/12/2016	11/01/2017	31/01/2018	€ 103,70	AZ.UNITA'SAN.LOC.UMBRIA 1
70671	11139	05/01/2017	13/01/2017	28/02/2017	€ 514,07	AZ.UNITA'SAN.LOC.UMBRIA 1
70671	20103	14/01/2017	23/01/2017	31/03/2017	€ 500,00	AZ.UNITA'SAN.LOC.UMBRIA 1
70671	24172	31/12/2016	25/01/2017	30/09/2017	€ -	AZ.UNITA'SAN.LOC.UMBRIA 1
70671	39986	07/02/2017	10/02/2017	30/04/2017	€ 1.810,00	AZ.UNITA'SAN.LOC.UMBRIA 1
70671	31255	03/02/2017	10/02/2017	30/04/2017	€ 1.810,00	AZ.UNITA'SAN.LOC.UMBRIA 1

70671	40198	18/02/2017	23/02/2017	31/03/2017	€ 1.810,00	AZ.UNITA'SAN.LOC.UMBRIA 1
70671	46314	27/02/2017	03/03/2017		€ 1.810,00	AZ.UNITA'SAN.LOC.UMBRIA 1
70671	49228	25/02/2017	08/03/2017	31/05/2017	€ 976,00	AZ.UNITA'SAN.LOC.UMBRIA 1
70671	71832	06/03/2017	15/03/2017	31/10/2017	-€ 1.066,86	AZ.UNITA'SAN.LOC.UMBRIA 1
70671	98048	29/03/2017	11/04/2017	31/08/2017	-€ 837,86	AZ.UNITA'SAN.LOC.UMBRIA 1
118612817	293062	10/04/2017	11/04/2017	30/06/2017	€ 8.695,32	AZ.UNITA'SAN.LOC.UMBRIA 1
118612817	77904	08/04/2017	12/04/2017	30/09/2017	€ 3.584,85	AZ.UNITA'SAN.LOC.UMBRIA 1
118612817	81094	11/04/2017	15/04/2017		€ 1.810,00	AZ.UNITA'SAN.LOC.UMBRIA 1
118612817	142539	13/05/2017	25/05/2017	31/07/2017	-€ 1.335,34	AZ.UNITA'SAN.LOC.UMBRIA 1
118612817	142559	07/04/2017	25/05/2017	31/07/2017	€ 300,00	AZ.UNITA'SAN.LOC.UMBRIA 1
118612817	116047	27/05/2017	30/05/2017	31/07/2017	€ 1.810,00	AZ.UNITA'SAN.LOC.UMBRIA 1
118612817	157273	30/05/2017	08/06/2017	31/07/2017	€ 1.810,00	AZ.UNITA'SAN.LOC.UMBRIA 1
118612817	151965	06/07/2017	13/07/2017	30/11/2017	€ 1.866,52	AZ.UNITA'SAN.LOC.UMBRIA 1
118612817	203549	27/04/2017	18/07/2017	30/09/2017	€ -	AZ.UNITA'SAN.LOC.UMBRIA 1
118612817	169931	01/08/2017	05/08/2017		€ 1.810,00	AZ.UNITA'SAN.LOC.UMBRIA 1
118612817	177173	14/08/2017	23/08/2017	30/09/2017	€ 1.000,00	AZ.UNITA'SAN.LOC.UMBRIA 1
118612817	243793	18/08/2017	28/08/2017	31/10/2017	-€ 1.093,37	AZ.UNITA'SAN.LOC.UMBRIA 1
118612817	242700	07/08/2017	28/08/2017	01/12/2017	€ 55,83	AZ.UNITA'SAN.LOC.UMBRIA 1
118612817	180733	21/08/2017	29/08/2017	31/10/2017	€ 1.810,00	AZ.UNITA'SAN.LOC.UMBRIA 1
118612817	243734	21/08/2017	29/08/2017	31/10/2017	-€ 1.270,34	AZ.UNITA'SAN.LOC.UMBRIA 1
118612817	243220	14/08/2017	29/08/2017	01/12/2017	-€ 1.070,37	AZ.UNITA'SAN.LOC.UMBRIA 1
118612817	243823	12/06/2017	29/08/2017	31/10/2017	-€ 615,34	AZ.UNITA'SAN.LOC.UMBRIA 1
118612817	249868	07/04/2017	04/09/2017	30/09/2017	€ 300,00	AZ.UNITA'SAN.LOC.UMBRIA 1
118612817	201875	20/09/2017	26/09/2017	30/11/2017	€ 1.487,55	AZ.UNITA'SAN.LOC.UMBRIA 1
118612817	274456	19/09/2017	26/09/2017	01/12/2017	€ 93,18	AZ.UNITA'SAN.LOC.UMBRIA 1
118612817	297286	07/10/2017	18/10/2017	31/01/2018	€ -	AZ.UNITA'SAN.LOC.UMBRIA 1
118612817	317466	02/11/2017	08/11/2017	01/12/2017	€ 1.207,00	AZ.UNITA'SAN.LOC.UMBRIA 1
118612817	317466	02/11/2017	08/11/2017	31/01/2018	-€ 1.766,86	AZ.UNITA'SAN.LOC.UMBRIA 1
118612817	327968	12/11/2017	17/11/2017	01/12/2017	€ 844,76	AZ.UNITA'SAN.LOC.UMBRIA 1
118612817	327968	12/11/2017	17/11/2017	28/02/2018	-€ 1.719,39	AZ.UNITA'SAN.LOC.UMBRIA 1
118612817	259665	24/11/2017	02/12/2017		€ 1.810,00	AZ.UNITA'SAN.LOC.UMBRIA 1
118612817	365645	04/08/2017	11/12/2017		€ 2.000,00	AZ.UNITA'SAN.LOC.UMBRIA 1
118612817	357902	14/12/2017	19/12/2017		€ 1.810,00	AZ.UNITA'SAN.LOC.UMBRIA 1
118612817	280741	23/12/2017	29/12/2017	28/02/2018	€ 329,74	AZ.UNITA'SAN.LOC.UMBRIA 1
118612817	10436	22/12/2017	12/01/2018	28/02/2018	€ -	AZ.UNITA'SAN.LOC.UMBRIA 1
118612817	24723	18/01/2018	23/01/2018		€ 1.810,00	AZ.UNITA'SAN.LOC.UMBRIA 1
118612817	36593	08/02/2018	14/02/2018		-€ 269,00	AZ.UNITA'SAN.LOC.UMBRIA 1
64920	24883	16/02/2015	24/02/2015		€ 1.820,00	AZ.UNITA'SAN.LOC.UMBRIA 2
70736	58246	30/06/2015	03/07/2015	30/06/2016	€ 850,00	AZ.UNITA'SAN.LOC.UMBRIA 2
70736	80380	18/09/2015	23/09/2015	28/02/2018	€ 36,60	AZ.UNITA'SAN.LOC.UMBRIA 2
70736	80380	18/09/2015	23/09/2015	31/07/2017	€ 5.033,29	AZ.UNITA'SAN.LOC.UMBRIA 2
70736	143881	26/11/2015	22/12/2015	30/04/2016	€ 1.820,00	AZ.UNITA'SAN.LOC.UMBRIA 2
70736	110292	19/12/2015	24/12/2015	28/02/2016	€ 2.135,00	AZ.UNITA'SAN.LOC.UMBRIA 2
70736	5311	07/01/2016	13/01/2016	28/02/2016	€ 1.805,00	AZ.UNITA'SAN.LOC.UMBRIA 2
70736	8685	07/01/2016	19/01/2016	30/04/2016	-€ 1.582,36	AZ.UNITA'SAN.LOC.UMBRIA 2
70736	17786	18/01/2016	27/01/2016	31/03/2016	€ 2.103,00	AZ.UNITA'SAN.LOC.UMBRIA 2

70736	14834	10/12/2015	09/02/2016	31/03/2016	€ 1.050,00	AZ.UNITA'SAN.LOC UMBRIA 2
70736	31877	04/02/2016	10/02/2016	30/04/2016	-€ 1.038,06	AZ.UNITA'SAN.LOC UMBRIA 2
70736	16261	19/12/2015	11/02/2016	31/05/2016	€ 1.568,00	AZ.UNITA'SAN.LOC UMBRIA 2
70736	34707	08/02/2016	16/02/2016		-€ 45,30	AZ.UNITA'SAN.LOC UMBRIA 2
70736	49374	03/03/2016	10/03/2016	31/01/2018	€ 103,70	AZ.UNITA'SAN.LOC UMBRIA 2
70736	49374	03/03/2016	10/03/2016	31/10/2016	€ 7.132,60	AZ.UNITA'SAN.LOC UMBRIA 2
70736	56163	18/03/2016	23/03/2016	31/05/2016	€ 2.103,00	AZ.UNITA'SAN.LOC UMBRIA 2
70736	38103	15/04/2016	20/04/2016	31/05/2016	€ 1.805,00	AZ.UNITA'SAN.LOC UMBRIA 2
70736	74544	18/04/2016	27/04/2016	30/06/2016	€ 1.070,05	AZ.UNITA'SAN.LOC UMBRIA 2
70736	74527	15/04/2016	27/04/2016	01/12/2016	€ 5.369,00	AZ.UNITA'SAN.LOC UMBRIA 2
70736	87349	06/05/2016	17/05/2016		€ 1.601,00	AZ.UNITA'SAN.LOC UMBRIA 2
70736	48600	06/05/2016	19/05/2016	31/07/2016	€ 2.011,49	AZ.UNITA'SAN.LOC UMBRIA 2
70736	55325	04/06/2016	09/06/2016	31/08/2016	€ 2.103,00	AZ.UNITA'SAN.LOC UMBRIA 2
70736	55183	25/05/2016	09/06/2016	31/08/2017	€ 300,00	AZ.UNITA'SAN.LOC UMBRIA 2
70736	55183	25/05/2016	09/06/2016	31/08/2016	€ 1.000,00	AZ.UNITA'SAN.LOC UMBRIA 2
70736	59191	14/06/2016	21/06/2016	31/10/2016	-€ 1.059,55	AZ.UNITA'SAN.LOC UMBRIA 2
70736	112596	16/06/2016	27/06/2016	31/10/2016	€ 48,47	AZ.UNITA'SAN.LOC UMBRIA 2
70736	119890	30/06/2016	06/07/2016	31/08/2016	€ 1.805,00	AZ.UNITA'SAN.LOC UMBRIA 2
70736	130348	19/05/2016	19/07/2016	30/09/2016	-€ 1.671,92	AZ.UNITA'SAN.LOC UMBRIA 2
70736	69659	19/07/2016	21/07/2016		€ -	AZ.UNITA'SAN.LOC UMBRIA 2
70736	69659	19/07/2016	21/07/2016	30/09/2016	€ 1.727,47	AZ.UNITA'SAN.LOC UMBRIA 2
70736	160170	13/08/2016	25/08/2016	31/01/2018	€ 103,70	AZ.UNITA'SAN.LOC UMBRIA 2
70736	160170	13/08/2016	25/08/2016	31/05/2017	€ 140,35	AZ.UNITA'SAN.LOC UMBRIA 2
70736	160152	10/08/2016	25/08/2016	31/01/2018	€ 103,70	AZ.UNITA'SAN.LOC UMBRIA 2
70736	160152	10/08/2016	25/08/2016	01/12/2016	€ 2.054,25	AZ.UNITA'SAN.LOC UMBRIA 2
70736	160152	10/08/2016	25/08/2016	01/12/2016	€ -	AZ.UNITA'SAN.LOC UMBRIA 2
70736	82639	26/08/2016	03/09/2016	31/10/2016	€ 1.805,00	AZ.UNITA'SAN.LOC UMBRIA 2
70736	172519	22/07/2016	08/09/2016	30/11/2016	-€ 1.789,53	AZ.UNITA'SAN.LOC UMBRIA 2
70736	187381	21/09/2016	26/09/2016	01/12/2016	-€ 266,05	AZ.UNITA'SAN.LOC UMBRIA 2
70736	96024	12/09/2016	30/09/2016	31/10/2016	€ -	AZ.UNITA'SAN.LOC UMBRIA 2
70736	209907	17/10/2016	20/10/2016	01/12/2016	€ 1.805,00	AZ.UNITA'SAN.LOC UMBRIA 2
70736	117172	24/10/2016	27/10/2016	28/02/2017	€ 2.103,00	AZ.UNITA'SAN.LOC UMBRIA 2
70736	240777	11/11/2016	21/11/2016	31/01/2017	€ 2.950,00	AZ.UNITA'SAN.LOC UMBRIA 2
70736	243341	21/11/2016	22/11/2016	28/02/2017	€ 2.103,00	AZ.UNITA'SAN.LOC UMBRIA 2
70736	145866	27/11/2016	01/12/2016	31/01/2017	€ 441,95	AZ.UNITA'SAN.LOC UMBRIA 2
70736	265015	07/12/2016	16/12/2016	28/02/2017	€ 2.103,00	AZ.UNITA'SAN.LOC UMBRIA 2
70736	264613	02/12/2016	16/12/2016	31/03/2017	€ 2.103,00	AZ.UNITA'SAN.LOC UMBRIA 2
70736	162295	17/12/2016	23/12/2016	28/02/2017	€ 1.554,00	AZ.UNITA'SAN.LOC UMBRIA 2
70736	164250	05/12/2016	28/12/2016	31/01/2017	€ 1.805,00	AZ.UNITA'SAN.LOC UMBRIA 2
70736	16313	09/12/2016	07/01/2017		€ 25.174,05	AZ.UNITA'SAN.LOC UMBRIA 2
70736	13632	05/01/2017	17/01/2017	30/04/2017	€ 1.810,00	AZ.UNITA'SAN.LOC UMBRIA 2
70736	18483	18/01/2017	26/01/2017	31/03/2017	€ 2.093,00	AZ.UNITA'SAN.LOC UMBRIA 2
70736	45399	01/02/2017	16/02/2017	31/05/2017	-€ 1.222,20	AZ.UNITA'SAN.LOC UMBRIA 2
70736	40014	17/02/2017	23/02/2017	30/04/2017	€ 1.810,00	AZ.UNITA'SAN.LOC UMBRIA 2
70736	53222	07/01/2017	24/02/2017	30/06/2017	€ 57,10	AZ.UNITA'SAN.LOC UMBRIA 2
70736	82811	17/03/2017	27/03/2017	31/05/2017	€ 2.093,00	AZ.UNITA'SAN.LOC UMBRIA 2

70736	76818	29/03/2017	11/04/2017	30/06/2017	€ 2.093,00	AZ.UNITA'SAN.LOC UMBRIA 2
118612816	90654	21/04/2017	28/04/2017	30/06/2017	€ 1.810,00	AZ.UNITA'SAN.LOC UMBRIA 2
118612816	131866	24/04/2017	16/05/2017	31/08/2017	€ 685,28	AZ.UNITA'SAN.LOC UMBRIA 2
118612816	111448	14/05/2017	25/05/2017	01/12/2017	€ 2.093,00	AZ.UNITA'SAN.LOC UMBRIA 2
118612816	115247	16/05/2017	27/05/2017	31/07/2017	€ 1.810,00	AZ.UNITA'SAN.LOC UMBRIA 2
118612816	148210	15/05/2017	30/05/2017	31/08/2017	€ 280,19	AZ.UNITA'SAN.LOC UMBRIA 2
118612816	158865	01/06/2017	09/06/2017	30/09/2017	-€ 2.093,00	AZ.UNITA'SAN.LOC UMBRIA 2
118612816	158865	01/06/2017	09/06/2017	30/09/2017	-€ 190,28	AZ.UNITA'SAN.LOC UMBRIA 2
118612816	145099	30/06/2017	05/07/2017	30/09/2017	€ 1.810,00	AZ.UNITA'SAN.LOC UMBRIA 2
118612816	203648	05/07/2017	18/07/2017	30/11/2017	€ 48,47	AZ.UNITA'SAN.LOC UMBRIA 2
118612816	177674	11/08/2017	23/08/2017	30/09/2017	€ 2.093,00	AZ.UNITA'SAN.LOC UMBRIA 2
118612816	193322	11/09/2017	13/09/2017	31/10/2017	€ 1.810,00	AZ.UNITA'SAN.LOC UMBRIA 2
118612816	284003	18/09/2017	05/10/2017	01/12/2017	-€ 1.235,90	AZ.UNITA'SAN.LOC UMBRIA 2
118612816	283945	06/09/2017	05/10/2017	30/11/2017	€ 81,40	AZ.UNITA'SAN.LOC UMBRIA 2
118612816	308348	25/10/2017	30/10/2017	01/12/2017	€ 868,14	AZ.UNITA'SAN.LOC UMBRIA 2
118612816	308348	25/10/2017	30/10/2017	31/01/2018	-€ 2.093,00	AZ.UNITA'SAN.LOC UMBRIA 2
118612816	6442	31/12/2017	09/01/2018		€ 2.093,00	AZ.UNITA'SAN.LOC UMBRIA 2
118612816	7426	31/12/2017	10/01/2018	28/02/2018	€ 500,00	AZ.UNITA'SAN.LOC UMBRIA 2
118612816	13597	22/12/2017	15/01/2018	28/02/2018	-€ 1.638,00	AZ.UNITA'SAN.LOC UMBRIA 2
118612816	81541	09/01/2018	17/01/2018	31/01/2018	€ -	AZ.UNITA'SAN.LOC UMBRIA 2
118612816	30963	24/01/2018	30/01/2018		-€ 541,00	AZ.UNITA'SAN.LOC UMBRIA 2
118612816	36649	20/01/2018	05/02/2018		€ 2.270,00	AZ.UNITA'SAN.LOC UMBRIA 2
118612816	36607	17/01/2018	05/02/2018	28/02/2018	-€ 282,00	AZ.UNITA'SAN.LOC UMBRIA 2
118612816	115773	09/01/2018	08/02/2018		€ -	AZ.UNITA'SAN.LOC UMBRIA 2
118612816	56696	18/02/2018	22/02/2018		€ 1.541,00	AZ.UNITA'SAN.LOC UMBRIA 2

LOTTO 5) - POLIZZA KASKO/C.V.T.

"AZIENDA OSPEDALIERA DI PERUGIA"

"AZIENDA OSPEDALIERA DI TERNI"

"USL UMBRIA 1"

"USL UMBRIA 2"

DATI VALIDI PER TUTTE LE AZIENDE	POLIZZA IN CORSO	CAPITOLATO DI GARA
COMPAGNIA	UNIPOL	
DURATA	31/03/2014 - 31/07/2018	31/07/2018 - 31/12/2021
POLIZZA DISDETTATA	NO	=
INCENDIO	SI - NESSUNA FRANCHIGIA	SI - NESSUNA FRANCHIGIA
FURTO	SI - FRANCHIGIA € 100	SI - FRANCHIGIA € 100
EVENTI NATURALI	SI - FRANCHIGIA € 100	SI - FRANCHIGIA € 100
EVENTI SOCIO POLITICI	SI - FRANCHIGIA € 100	SI - FRANCHIGIA € 100
KASKO	SI - FRANCHIGIA € 100	SI - FRANCHIGIA € 100
	A.O. DI PERUGIA	
SOMMA ASSICURATA PRA	€ 30.000	€ 30.000
NUMERO KM. PERCORSI	1.000	5.000
PREMIO ANNUO LORDO	€ 52	€
	A.O. DI TERNI	
SOMMA ASSICURATA PRA	€ 30.000	€ 40.000
NUMERO KM. PERCORSI	4.056	37.795
PREMIO ANNUO LORDO	€ 211	€
	USL UMBRIA 1	
SOMMA ASSICURATA PRA	€ 30.000	€ 30.000
NUMERO KM. PERCORSI	370.200	304.000
PREMIO ANNUO LORDO	€ 19.250	€
	USL UMBRIA 2	
SOMMA ASSICURATA PRA	€ 30.000	€ 30.000
NUMERO KM. PERCORSI	861.262	850.000
PREMIO ANNUO LORDO	€ 44.786	€

Elenco Sinistri

Polizza	Numero Sin	Data Sinistro	Data Denuncia	Data Chiusura	Costo al 100	Contraente
44292	42818	10/06/2014	24/06/2014	30/09/2015	-€ 100,00	AZ.UNITA'SAN.LOC.UMBRIA 1
44292	42818	10/06/2014	24/06/2014	31/08/2014	€ 315,12	AZ.UNITA'SAN.LOC.UMBRIA 1
44292	68710	13/08/2014	08/09/2014	31/10/2014	€ 1.895,29	AZ.UNITA'SAN.LOC.UMBRIA 1
44292	68710	13/08/2014	08/09/2014	30/09/2015	-€ 100,00	AZ.UNITA'SAN.LOC.UMBRIA 1
44292	4258	12/09/2014	01/10/2014	01/12/2014	€ 4.150,85	AZ.UNITA'SAN.LOC.UMBRIA 1
44292	4258	12/09/2014	01/10/2014	30/09/2015	-€ 88,67	AZ.UNITA'SAN.LOC.UMBRIA 1
44292	50640	20/11/2014	11/12/2014	01/12/2014	€ 828,00	AZ.UNITA'SAN.LOC.UMBRIA 1
44292	50640	20/11/2014	11/12/2014	30/09/2015	-€ 56,86	AZ.UNITA'SAN.LOC.UMBRIA 1
44292	9999	13/01/2015	23/01/2015	30/09/2015	€ 2.569,84	AZ.UNITA'SAN.LOC.UMBRIA 1

44292	147414	07/12/2015	30/12/2015	31/03/2016	€ 5.489,52	AZ.UNITA'SAN.LOC.UMBRIA 1
44292	27324	27/01/2016	04/02/2016	01/12/2016	€ 3.542,84	AZ.UNITA'SAN.LOC.UMBRIA 1
44292	32276	28/01/2016	11/02/2016	31/03/2016	€ 693,14	AZ.UNITA'SAN.LOC.UMBRIA 1
44292	107298	30/05/2016	17/06/2016	30/09/2017	€ -	AZ.UNITA'SAN.LOC.UMBRIA 1
44292	107298	30/05/2016	17/06/2016	31/08/2016	€ 1.746,93	AZ.UNITA'SAN.LOC.UMBRIA 1
44292	107298	30/05/2016	17/06/2016	30/09/2017	€ 100,00	AZ.UNITA'SAN.LOC.UMBRIA 1
44292	145515	06/07/2016	04/08/2016	30/09/2016	€ -	AZ.UNITA'SAN.LOC.UMBRIA 1
44292	240796	08/11/2016	21/11/2016	01/12/2016	€ 2.860,00	AZ.UNITA'SAN.LOC.UMBRIA 1
44292	240796	08/11/2016	21/11/2016	31/01/2017	€ 67,66	AZ.UNITA'SAN.LOC.UMBRIA 1
55324	357007	12/12/2017	18/12/2017	28/02/2018	€ 3.117,33	AZ.UNITA'SAN.LOC.UMBRIA 1
44293	23011	09/05/2014	13/06/2014	31/10/2014	€ 1.144,91	AZ.UNITA'SAN.LOC.UMBRIA 2
44293	26555	28/07/2014	06/08/2014	01/12/2014	€ 3.298,70	AZ.UNITA'SAN.LOC.UMBRIA 2
44293	11649	27/12/2014	27/01/2015	30/04/2015	€ 876,06	AZ.UNITA'SAN.LOC.UMBRIA 2
44293	52979	20/05/2015	03/06/2015	31/10/2015	€ 737,71	AZ.UNITA'SAN.LOC.UMBRIA 2
44293	66494	23/07/2015	30/07/2015	31/10/2015	€ 794,66	AZ.UNITA'SAN.LOC.UMBRIA 2
44293	105166	08/10/2015	15/10/2015	30/11/2015	€ 1.669,06	AZ.UNITA'SAN.LOC.UMBRIA 2
44293	147427	28/04/2015	30/12/2015	31/03/2016	€ 3.603,82	AZ.UNITA'SAN.LOC.UMBRIA 2
44293	76709	30/03/2016	02/05/2016	31/08/2016	€ 844,66	AZ.UNITA'SAN.LOC.UMBRIA 2
44293	81038	03/05/2016	06/05/2016	30/09/2016	€ 598,47	AZ.UNITA'SAN.LOC.UMBRIA 2
44293	170625	06/07/2016	06/09/2016	01/12/2017	-€ 4,59	AZ.UNITA'SAN.LOC.UMBRIA 2
44293	170625	06/07/2016	06/09/2016	30/11/2016	€ 1.172,37	AZ.UNITA'SAN.LOC.UMBRIA 2
44293	29819	25/01/2017	01/02/2017	30/09/2017	€ 1.724,65	AZ.UNITA'SAN.LOC.UMBRIA 2
44293	94602	26/02/2017	06/04/2017	30/06/2017	€ 1.048,47	AZ.UNITA'SAN.LOC.UMBRIA 2
55325	155693	23/05/2017	07/06/2017	30/09/2017	€ 4.214,51	AZ.UNITA'SAN.LOC.UMBRIA 2
55325	229236	27/06/2017	09/08/2017	30/09/2017	€ 900,47	AZ.UNITA'SAN.LOC.UMBRIA 2
55325	260700	13/09/2017	13/09/2017	30/09/2017	€ -	AZ.UNITA'SAN.LOC.UMBRIA 2
55325	260912	09/09/2017	13/09/2017	01/12/2017	€ -	AZ.UNITA'SAN.LOC.UMBRIA 2
55325	260912	09/09/2017	13/09/2017	01/12/2017	€ 8.166,11	AZ.UNITA'SAN.LOC.UMBRIA 2
55325	357023	25/11/2017	18/12/2017		€ 1.967,94	AZ.UNITA'SAN.LOC.UMBRIA 2
55325	34122	19/01/2018	01/02/2018		€ 1.974,04	AZ.UNITA'SAN.LOC.UMBRIA 2
55325	45939	08/02/2018	13/02/2018	28/02/2018	€ 776,64	AZ.UNITA'SAN.LOC.UMBRIA 2

LOTTO 6) - POLIZZA INFORTUNI CUMULATIVA.

“AZIENDA OSPEDALIERA DI PERUGIA”

“AZIENDA OSPEDALIERA DI TERNI”

“USL UMBRIA 1”

“USL UMBRIA 2”

DATI VALIDI PER TUTTE LE AZIENDE	POLIZZA IN CORSO	CAPITOLATO DI GARA
COMPAGNIA	AXA	
DURATA	31/03/2014 - 31/07/2018	31/07/2018 - 31/12/2021
POLIZZA DISDETTATA	NO	=
CATEGORIE ASSICURATO	VEDI DETTAGLIO PER AZIENDA	VEDI DETTAGLIO PER AZIENDA
CASI/SOMME ASSICURATE	VEDI DETTAGLIO PER AZIENDA	VEDI DETTAGLIO PER AZIENDA
FRANCHIGIA I.P.	SI - 3% (SOLO CATEGORIE NO CCNL)	SI - 3% (SOLO CATEGORIE NO CCNL)
DATI A.O. DI PERUGIA	CASI/SOMME ASSICURATE :1000	
A - COND.VEIC.ENTE	M € 200 /IP € 200	M € 200 /IP € 200
B - COND. MEZZO PROPRIO	M € 200 /IP € 200	M € 200 /IP € 200
C - DONATORI SANGUE	M € 258 /IP € 258/IT 0,052G/ SC € 2,5	M € 258 /IP € 258/IT 0,052G/ SC € 2,5
D - MEDICI E PERS.LE 118	M € 775/ IP 775/ IT 0,052G	CATEGORIA NON ASSICURATA
A - NUMERO VEICOLI	35	30
B - NUMERO KM	1.000	5.000
C - NUMERO DONAZIONI	13.323	14.068
D - NUMERO SOGGETTI	0	2
PREMIO ANNUO LORDO	€ 11.232	€.....
DATI A.O. DI TERNI		
A - COND.VEIC.ENTE	M € 200 /IP € 200	M € 200 /IP € 200
B - COND. MEZZO PROPRIO	M € 200 /IP € 200	M € 200 /IP € 200
C - DONATORI SANGUE	M € 258 /IP € 258/IT 0,052G/ SC € 2,5	M € 258 /IP € 258/IT 0,052G/ SC € 2,5
A - NUMERO VEICOLI	12	9
B - NUMERO KM	4.056	37.795
C - NUMERO DONAZIONI	4.928	4.942
PREMIO ANNUO LORDO	€ 4.173	€.....
DATI USL UMBRIA 1		
A - COND.VEIC.ENTE	M € 200 /IP € 200	M € 200 /IP € 200
B - COND. MEZZO PROPRIO	M € 200 /IP € 200	M € 200 /IP € 200
C - MEDICI SPECIALISTI	M € 1.033/IP € 1.033/ IT 0,155 G	M € 1.033/IP € 1.033/ IT 0,155 G
D - MEDICI CONT. ASSIST.	M € 775/ IP 775/ IT 0,052G	M € 775/ IP 775/ IT 0,052G
E - MEDICI MEDICINA SERV.	M € 775/ IP 775/ IT 0,052G	M € 775/ IP 775/ IT 0,052G
F - DONATORI SANGUE	M € 258 /IP € 258/IT 0,052G/ SC € 2,5	M € 258 /IP € 258/IT 0,052G/ SC € 2,5
G - MEDICI EMERG. 118	M € 775/ IP 775/ IT 0,052G	M € 775/ IP 775/ IT 0,052G
H - PERSONALE CONV.TO	M € 516/ IP 516	M € 516/ IP 516
I - ASSISTENTI RELIGIOSI	M € 100/ IP 100	M € 100/ IP 100
L - TIROCINANTI	M € 100/ IP 100	M € 100/ IP 100
M - PORTATORI HANDICAP	M € 250 /IP € 250/IT 0,025 G/ SC € 1	M € 250 /IP € 250/IT 0,025 G/ SC € 1
A - NUMERO VEICOLI	346	312
B - NUMERO KM	370.200	304.000
C - NUMERO SOGGETTI	108	137
D - NUMERO SOGGETTI	140	141
E - NUMERO SOGGETTI	6	3

F - NUMRO DONAZIONI	17.953	7.537
G - NUMERO SOGGETTI	14	28
H - NUMERO SOGGETTI	70	23
I - NUMERO SOGGETTI	2	0
L - NUMERO SOGGETTI	190	145
M - NUMERO SOGGETTI	0	0
PREMIO ANNUO LORDO	€ 157.900	€.....
DATI USL UMBRIA 2		
A - COND.VEIC.ENTE	M € 200 /IP € 200	M € 200 /IP € 200
B - COND. MEZZO PROPRIO	M € 200 /IP € 200	M € 200 /IP € 200
C - MEDICI SPECIALISTI	M € 1.033/IP € 1.033/ IT 0,155 G	M € 1.033/IP € 1.033/ IT 0,155 G
D - MEDICI CONT. ASSIST.	M € 775/ IP 775/ IT 0,052G	M € 775/ IP 775/ IT 0,052G
E - MEDICI MEDICINA SERV.	M € 775/ IP 775/ IT 0,052G	M € 775/ IP 775/ IT 0,052G
F - DONATORI SANGUE	M € 258 /IP € 258/IT 0,052G/ SC € 2,5	M € 258 /IP € 258/IT 0,052G/ SC € 2,5
G - MEDICI EMERG. 118	M € 775/ IP 775/ IT 0,052G	M € 775/ IP 775/ IT 0,052G
H - PERSONALE CONV.TO	M € 516/ IP 516	M € 516/ IP 516
I - ASSISTENTI RELIGIOSI	M € 100/ IP 100	M € 100/ IP 100
L - TIROCINANTI	M € 100/ IP 100	M € 100/ IP 100
M - PORTATORI HANDICAP	M € 250 /IP € 250/IT 0,025 G/ SC € 1	M € 250 /IP € 250/IT 0,025 G/ SC € 1
A - NUMERO VEICOLI	182	380
B - NUMERO KM	861.262	850.000
C - NUMERO SOGGETTI	201	123
D - NUMERO SOGGETTI	184	180
E - NUMERO SOGGETTI	5	5
F - NUMERO DONAZIONI	12.651	8.700
G - NUMERO SOGGETTI	11	3
H - NUMERO SOGGETTI	154	50
I - NUMERO SOGGETTI	1	0
L - NUMERO SOGGETTI	0	0
M - NUMERO SOGGETTI	67	0
PREMIO ANNUO LORDO	€ 224.500	€.....

Elenco Sinistri

Polizza	Tipo Polizza	Contraente	Data evento	Esito	Riservato	Pagato	Descrizione
72374	Infortunati	USL Umbria 1	28/02/2018	Riservato	€ 10.000,00	€ -	Frattura osso sacro per caduta
72374	Infortunati	USL Umbria 1	20/06/2017	Liquidato	€ -	€ 12.665,00	Lesioni fisiche per aggressione
72374	Infortunati	USL Umbria 1	07/05/2017	Riservato	€ 40.000,00	€ -	Contatto accidentale con liquidi biologici di paziente detenuto. Denuncia cautelativa per potenziale rischio di contagio.
72374	Infortunati	USL Umbria 1	11/03/2017	Liquidato	€ -	€ 16.280,00	Infortunio alla guida in itinere
72374	Infortunati	USL Umbria 1	20/01/2017	Liquidato	€ -	€ 79.320,00	Trauma distorsivo ginocchio causa caduta accidentale
72374	Infortunati	USL Umbria 1	16/01/2017	Riservato	€ 90.000,00	€ 20.000,00	Caduta accidentale salendo in auto
72374	Infortunati	USL Umbria 1	25/10/2016	Riservato	€ 25.000,00	€ 7.000,00	Trauma distrattivo colonna lombo sacrale nel soccorrere un paziente
72374	Infortunati	USL Umbria 1	08/09/2016	Riservato	€ 50.000,00	€ 20.000,00	Lesioni per incidente stradale durante il servizio

72374	Infortuni	USL Umbria 1	05/07/2016	Riservato	€ 35.000,00	€ 10.000,00	Lesioni per incidente stradale durante il servizio
72374	Infortuni	USL Umbria 1	01/06/2015	Liquidato	€ -	€ 1.085,00	trauma cervicale per incidente stradale durante il servizio (passeggero)
72374	Infortuni	USL Umbria 1	28/01/2016	Liquidato	€ -	€ 780,00	Lesioni per incidente stradale durante il servizio
72374	Infortuni	USL Umbria 1	29/11/2015	Liquidato	€ -	€ 130,00	urto della testa contro montante dell'autovettura
72374	Infortuni	USL Umbria 1	29/11/2015	Senza seguito	€ -	€ -	
72374	Infortuni	USL Umbria 1	29/10/2015	Liquidato	€ -	€ 1.100,00	trauma cervicale per incidente stradale durante il servizio (passeggero)
72374	Infortuni	USL Umbria 1	10/07/2015	Liquidato	€ -	€ 1.716,00	Trauma mano sx causa caduta per le scale
72374	Infortuni	USL Umbria 1	15/11/2014	Liquidato	€ -	€ 10.350,00	trauma contusivo polso e mano causa caduta accidentale
72374	Infortuni	USL Umbria 1	01/04/2014	Liquidato	€ -	€ 1.820,00	Lesioni causa incidente stradale su autoambulanza
72374	Infortuni	USL Umbria 1	04/09/2014	Liquidato	€ -	€ 4.400,00	Frattura ginocchio causa caduta accidentale
72377	Infortuni	AO Terni	26/02/2018	Riservato	€ 15.000,00	€ -	Infortunio donatore sangue - Frattura ossa del naso
72377	Infortuni	AO Terni	20/12/2014	Liquidato		€ 650,00	infortunio donatore sangue - urto del capo contro mobile dopo donazione
72376	Infortuni	AO Perugia	02/07/2015	Liquidato parziale	€ 30.000,00	€ 38.515,00	Frattura capitelli radiali causa caduta (medico)
72375	Infortuni	Usl Umbria 2	25/11/2017	Riservato	€ 10.000,00	€ -	Trauma distrattivo coscia sinistra causa incidente stradale (medico)
72375	Infortuni	Usl Umbria 2	26/02/2018	Riservato	€ 10.000,00	€ -	Caduta su ghiaccio - trauma emicostato, spalla e ginocchio (medico)
72375	Infortuni	Usl Umbria 2	18/05/2017	Riservato	€ 10.000,00	€ -	Versamento a ginocchio e distacco C6 causa incidente stradale (medico)
72375	Infortuni	Usl Umbria 2	08/06/2017	Riservato	€ 10.000,00	€ -	Malattia professionale (medico)
72375	Infortuni	Usl Umbria 2	23/11/2017	Riservato	€ 10.000,00	€ -	politrauma da incidente stradale (Medico)
72375	Infortuni	Usl Umbria 2	10/10/2017	Riservato	€ 25.000,00	€ -	Trauma a mano dovuto a calcio di un bovino (Veterinario)
72375	Infortuni	Usl Umbria 2	06/10/2017	Riservato	€ 35.000,00	€ -	Cervicalgia, contusione toracica ed escoriazioni causa incidente stradale (medico)
72375	Infortuni	Usl Umbria 2	10/08/2017	Riservato	€ 10.000,00	€ -	Puntura con ago (possibile infezione) - Medico
72375	Infortuni	Usl Umbria 2	13/04/2017	Liquidato	€ -	€ 775,00	Tauma ginocchio per evitare muli (veterinario)
72375	Infortuni	Usl Umbria 2	24/03/2017	Liquidato	€ -	€ 2.712,00	Trauma distrattivo spalla durante intervento su animale (Veterinario)
72375	Infortuni	Usl Umbria 2	16/03/2017	Liquidato	€ -	€ 11.815,00	Trauma distorsivo caviglia durante effettuazione profilassi ad animale (veterinario)
72375	Infortuni	Usl Umbria 2	12/12/2016	Riservato	€ 70.000,00	€ -	Infrazione due costole causa caduta (medico)
72375	Infortuni	Usl Umbria 2	29/08/2016	Riservato	€ 135.000,00	€ -	Frattura falange ungueale due dita piede causa incidente stradale (Medico)
72375	Infortuni	Usl Umbria 2	07/07/2016	Liquidato	€ -	€ 52,00	Puntura con ago (possibile infezione) - Medico
72375	Infortuni	Usl Umbria 2	19/05/2016	Liquidato	€ -	€ 56.300,00	Incidente stradale con trauma cranico e alla spalla, gomito e mano (medico)

72375	Infortuni	Usl Umbria 2	28/05/2016	Liquidato	€	-	€ 48.320,00	Frattura mano causa caduta sulle scale
72375	Infortuni	Usl Umbria 2	17/03/2016	Senza seguito	€	-	€ -	
72375	Infortuni	Usl Umbria 2	12/04/2016	liquidato	€	-	€ 3.325,00	Trauma mano dovuto a caduta (medico)
72375	Infortuni	Usl Umbria 2	25/01/2016	senza seguito	€	-	€ -	
72375	Infortuni	Usl Umbria 2	28/04/2015	liquidato	€	-	€ 1.170,00	trauma cervicale per incidente stradale durante il servizio (medico)
72375	Infortuni	Usl Umbria 2	30/05/2015	liquidato	€	-	€ 624,00	
72375	Infortuni	Usl Umbria 2	02/07/2015	senza seguito	€	-	€ -	
72375	Infortuni	Usl Umbria 2	07/05/2015	liquidato	€	-	€ 14.205,00	Frattura quinto dito mano causa calcio di bovino (veterinario)
72375	Infortuni	Usl Umbria 2	07/05/2015	senza seguito	€	-	€ -	
72375	Infortuni	Usl Umbria 2	01/06/2015	senza seguito	€	-	€ -	
72375	Infortuni	Usl Umbria 2	15/02/2015	liquidato	€	-	€ 2.080,00	Frattura ginocchio causa caduta accidentale
72375	Infortuni	Usl Umbria 2	29/01/2015	liquidato	€	-	€ 3.100,00	Trauma da schiacciamento tendineo causa urto con porta metallica (medico)
72375	Infortuni	Usl Umbria 2	11/09/2014	senza seguito	€	-	€ -	
72375	Infortuni	Usl Umbria 2	13/09/2014	Liquidato	€	-	€ 57.630,00	Trauma alla schiena causa caduta accidentale per le scale (Medico)